退院後サポートのご案内

KOSAKA WOMENS HOSPITAL
小阪産病院

産後は育児疲れや睡眠不足などにより、情緒不安定になったりすることがあります。

お母さんの身体のことや授乳のこと、赤ちゃんに関することなど、
気になることがあればいつでもご相談ください。

◎電話/06-6722-4771(24時間受付)

退院後サポートのご案内

KOSAKA WOMENS HOSPITAL
小阪産病院

産後ケア

産後4ヶ月までの方が対象です。
デイサービスとショートステイがあります。
詳しくは、産後ケアセンター小阪へお問い合わせください。

産後母乳外来

産後ケアセンター小阪で受けられます。
授乳トラブルや体重増加が気になる、
卒乳したいなど何でも相談に応じます。
乳房マッサージも行っております。
ご希望の場合は、お電話でのご予約となります。
45分：5400円（税込）

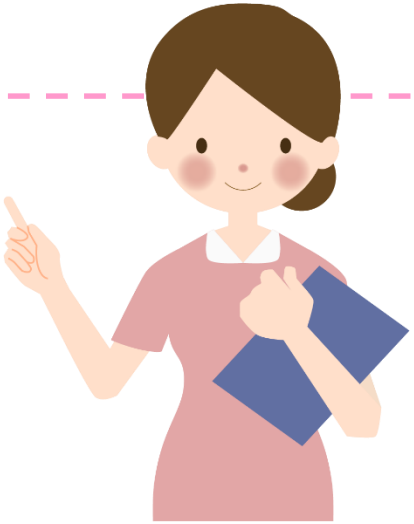

退院後サポートのご案内

KOSAKA WOMENS HOSPITAL
小阪産病院

2週間健診のご案内

1ヶ月健診までの健康状態が気になる方には、出産後2週間頃の健診をお勧めします。

■お母さんの健診内容：医師による診察(子宮の状態など)・血圧・体重・尿検査など
■赤ちゃんの健診内容：医師による診察・身体計測

	診察料
お母さんのみ	4, 500円
赤ちゃんのみ	2, 000円

※診察内容によっては料金が加算される場合があります。
※患者様のご希望にて、健診後に助産師・看護師による授乳相談や健康相談を行った場合には、保健指導料として別途1,000円かかります。
※赤ちゃんの健診は予約が必要です（電話にて予約）